LEGENDA

- ZONA **A1** - Agglomerati esterni di interesse storico o di pregio architettonico
- ZONA **C4** - Residenziale pubblica
- ZONA **C5** - Residenziale di espansione sovvenzionata ed agevolata
- ZONA **C7** - Edilizia turistica ricettiva
- ZONA **D1** - Artigianale, industriale
- ZONA **D2** - Commerciale
- ZONA **E** - Uso agricolo - 0,03 mc/mq
- ZONA **F1** - Attrezzature scolastiche
- ZONA **F2** - Attrezzature collettive
- ZONA **F3** - Verde pubblico per lo sport
- ZONA **F4** - Verde pubblico attrezzato
- ZONA **F5** - Parco urbano
- ZONA **F6** - Stazioni di servizio
- ZONA **F7** - Parcheggi
- AREA BOSCO TUTELATO D.Lgs. 227/01 e 42/04
- AREA BOSCO TUTELATO L.R. 16/96
- LIMITE AREA DI RISPETTO BOSCO
- LIMITE RISPETTO CIMITERIALE
- LIMITE RISPETTO POZZI
- LIMITE VINCOLO ARCHEOLOGICO
- LIMITE TERRITORIO COMUNALE
- LIMITE RISPETTO AUTOSTRADALE
- TORRENTI E FOSSI DI EROSIONE
- MICROINFILTRAZIONI FILARI
- COMPARTIMENTO
- FAGLIA SISMOGENETICA ED AREA DI RISPETTO
- PERCORSI STORICI
- AREA A RISCHIO IDRAULICO ELEVATO R3 (P.A.I.)

- Anfiteatro Comunale
- Casa Albergo per Anziani
- Casa di Riposo per Anziani
- Caserma Carabinieri
- Centro Polivalente
- Municipio
- Mercato
- Stazioni di Servizio
- Scuola materna, elementare e media
- Poste Italiane
- Cimitero
- Centrale Telefonica
- Edicola Votiva

I	II-III	
IV	V	VI
VII	VIII	IX
X	XI	XII
XIII	XIV	XV
XVI	XVII-XVIII	

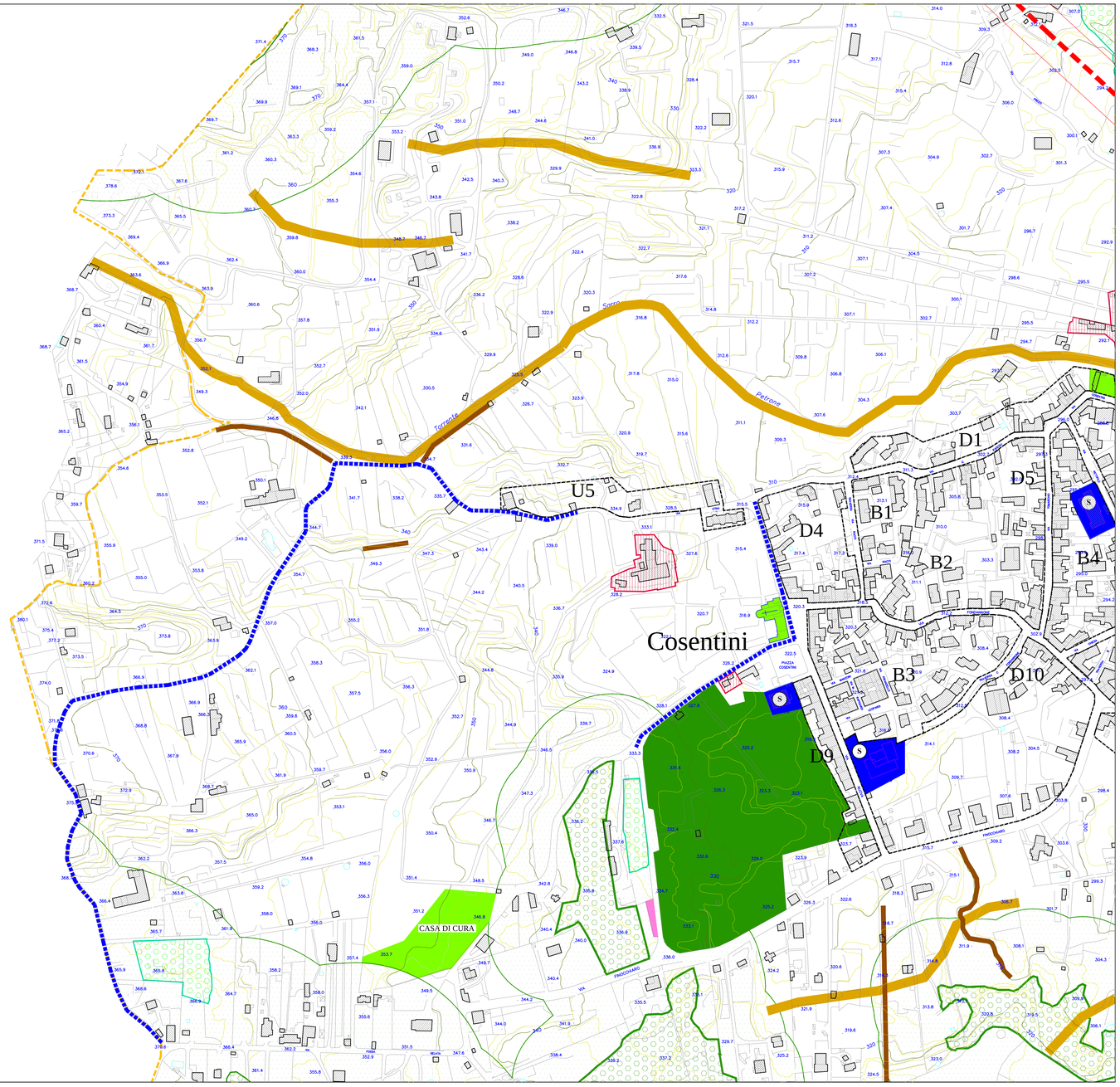

ARENA ing. Alfonso
Studio Tecnico di Ingegneria
VIA CONVENTO DEL CARMINE, 10F–TREMESTIERI ETNEO (CT)–Tel.Fax 095496544

COMUNE DI SANTA VENERINA

(provincia di Catania)

PIANO REGOLATORE GENERALE

Data: *24 OTT 2012*

Scala: *1:2.000*

ELABORATO: *PLANIMETRIA STATO DI FATTO, COMPARTIMENTI E VINCOLI Foglio XIII*

N.ro: *9.XIII*

CONSULENTE:	COLLABORATORE U.T.C.:	PROGETTISTA:
arch. Antonia SCANDURA	dott. ing. Nunzio TORRISI	dott. ing. Alfonso ARENA Albo Ingegneri Catania n. 3690